COMPANY PROFILE 2022

ANDROMEDA

creative holding

START-UP

CONSULENZA IMPRENDITORIALE

PIANIFICAZIONE AZIENDALE

PROJECT MANAGEMENT

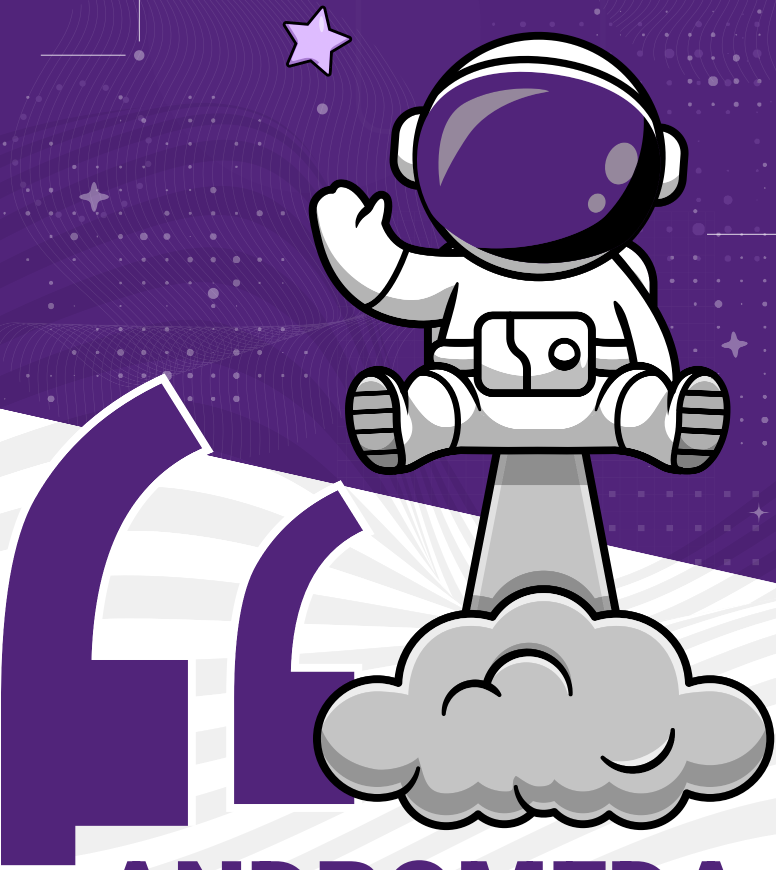

ANDROMEDA

È UNA SOCIETÀ CHE HA
COME SCOPO PRINCIPALE

L’IDEAZIONE ED IL LANCIO SUL MERCATO DI NUOVI PROGETTI IMPRENDITORIALI.

Operativa in particolare nel settore della ristorazione ha finora partecipato alla fondazione ed alla crescita dei format **CAPATOAST** e **PUOK** diventati oggi due realtà di grande successo sul mercato e due brand di portata internazionale.

CAPATOAST
toasteria

È STATO IL PRIMO FORMAT DEL MONDO DEDICATO AL TOAST.

L'idea vincente è stata quella di valorizzare un prodotto già esistente ma da sempre banalizzato; lo slogan "Non abbiamo inventato il toast, lo abbiamo reso STRAORDINARIO" esprime bene il concetto.

Il toast di CAPATOAST è **speciale** perché preparato con **pane artigianale** ed **ingredienti di eccellenza** e proposto in **molteplici ricette** e varianti in grado di soddisfare ogni target di consumatori ed ogni stile di vita alimentare.
L'apertura del primo punto vendita a Napoli, alla fine del 2014, è stato fin da subito un **successo strepitoso**.

Da lì è partito un progetto di crescita e sviluppo che ha portato CAPATOAST a diventare **una delle catene di ristorazione veloce più presenti e riconosciute del mercato italiano** con oltre 40 punti vendita aperti, tra direzionali e franchising, su tutto il territorio nazionale e **oltre 150.000 toast venduti** ogni mese.

Oggi il team di CAPATOAST è impegnato nell’esecuzione del piano di crescita del progetto che ha come obiettivo l’apertura di ulteriori numerosi punti vendita entro il 2025 e prevede un imminente piano di internazionalizzazione.

capatoast.it

PUOK

PUOK È UN FORMAT DI HAMBURGERIA TAKE AWAY NATO A NAPOLI NEL 2016 CHE IN POCHISSIMO TEMPO È DIVENTATO UN CASE STUDY D’IMPRESA E

UN BRAND DI NOTORIETÀ NAZIONALE, GRAZIE AD UN FOCUS MANIACALE SUL PRODOTTO E ALL'ECCELLENTE UTILIZZO DI STRATEGIE DI FOOD MARKETING E COMUNICAZIONE ONLINE E OFFLINE.

Da PUOK ogni panino racconta una storia e ha una ricetta unica e fuori dal comune.

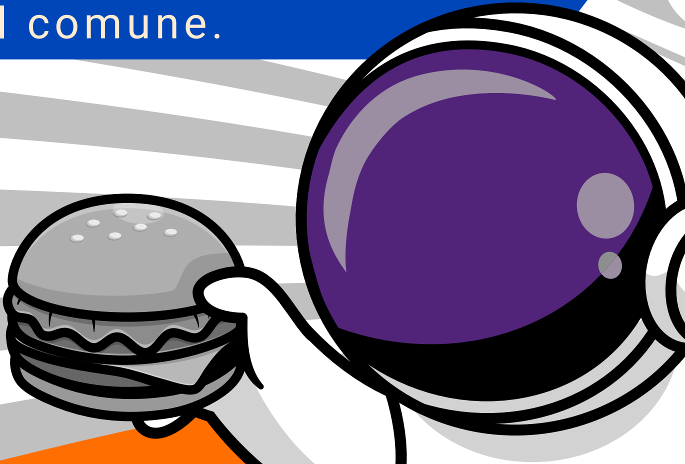

Ogni panino è
memorabile, iconico, speciale.

I due punti vendita di Napoli (Spaccanapoli e Vomero) registrano impressionanti numeri di vendite in store ed in delivery, con fatturati in costante crescita.

Oggi il team di PUOK è impegnato quotidianamente nel perfezionamento del prodotto e della presenza del brand sul mercato e lavora ad un progetto di centralizzazione della produzione finalizzato all’apertura di ulteriori punti vendita sul territorio nazionale.

puok.it

UN ALTRO PROGETTO IN CAMPO È **fat** UNA FOOD AGENCY CHE SVOLGE ATTIVITÀ DI MARKETING, COMUNICAZIONE E PROGETTAZIONE, SPECIALIZZATA NEL SETTORE FOOD.

fatelardo.com

Oltre a partecipare ai progetti nati da propri

investimenti, ANDROMEDA svolge attività di consulenza imprenditoriale, pianificazione aziendale e project management per soggetti terzi.

▼
▼

Affianca imprenditori, start-up o piccole imprese, nel percorso di crescita ed evoluzione intervenendo in particolare nelle funzioni di

- **PROJECT MANAGEMENT**
- **MARKETING E COMUNICAZIONE**
- **ORGANIZZAZIONE AZIENDALE**
- **STRATEGIA E PIANIFICAZIONE DELL'AZIONE**
- **GESTIONE DELLA RELAZIONE CON I CLIENTI**

ANDROMEDA SRL

Socio PROPOSITUM SRL e SAMURAI SRL (Progetto CAPATOAST)
Socio OINK SRL (Progetti PUOK e FAT)

Viale Michelangelo 85, 80129 Napoli
P.IVA e Codice Fiscale 08444451218
Codice Univoco KRRH6B9
paolo@andromedaholding.it +39 339 6257221